

te koop



De Heze 23

Breda

Vraagprijs € 400.000 K.K.



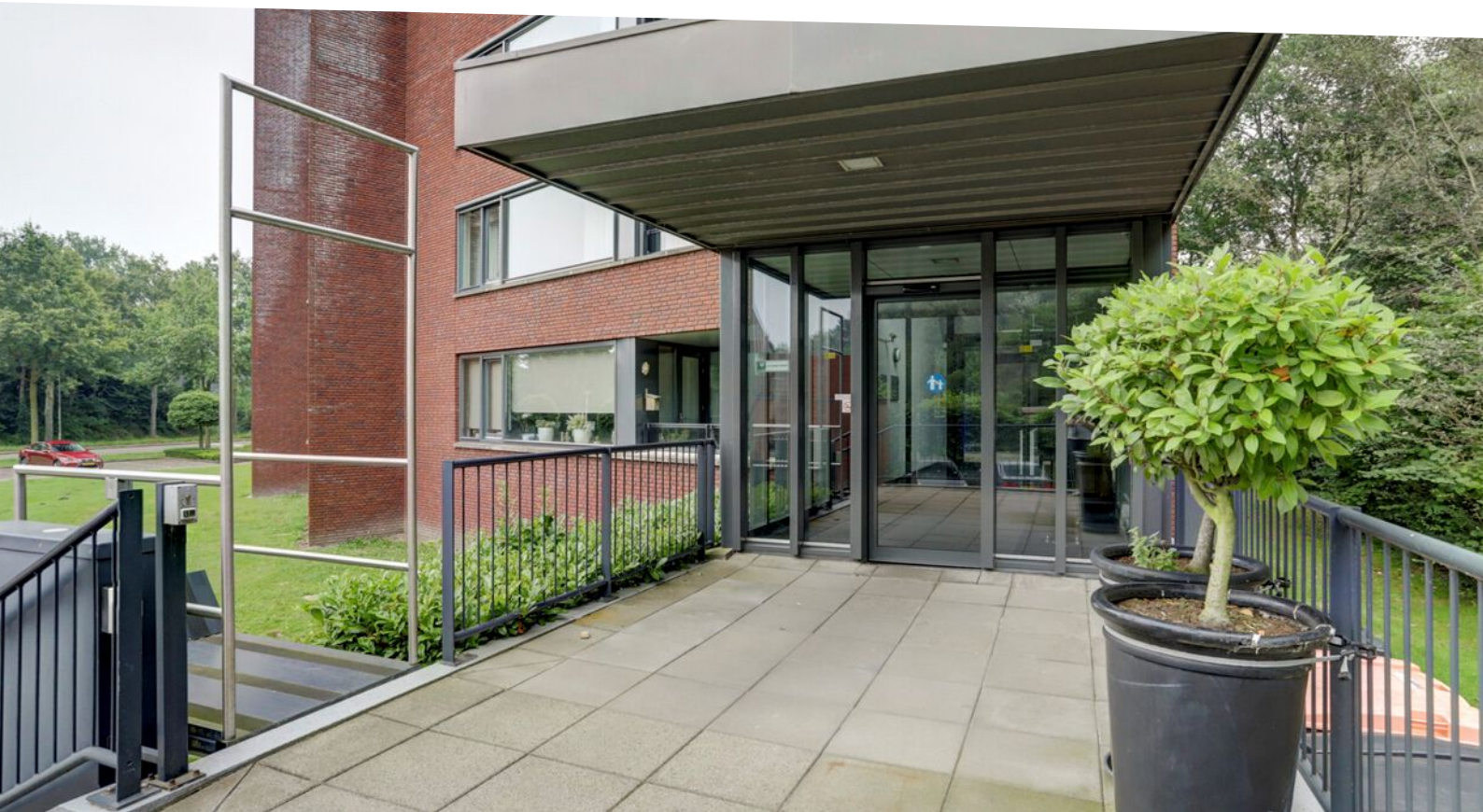

Kenmerken

WOONOPPERVLAKTE
105m²

PERCEELOPPERVLAKTE

INHOUD
355m³

AANTAL SLAAPKAMERS
2

BOUWJAAR
2004

ENERGIELABEL
A+



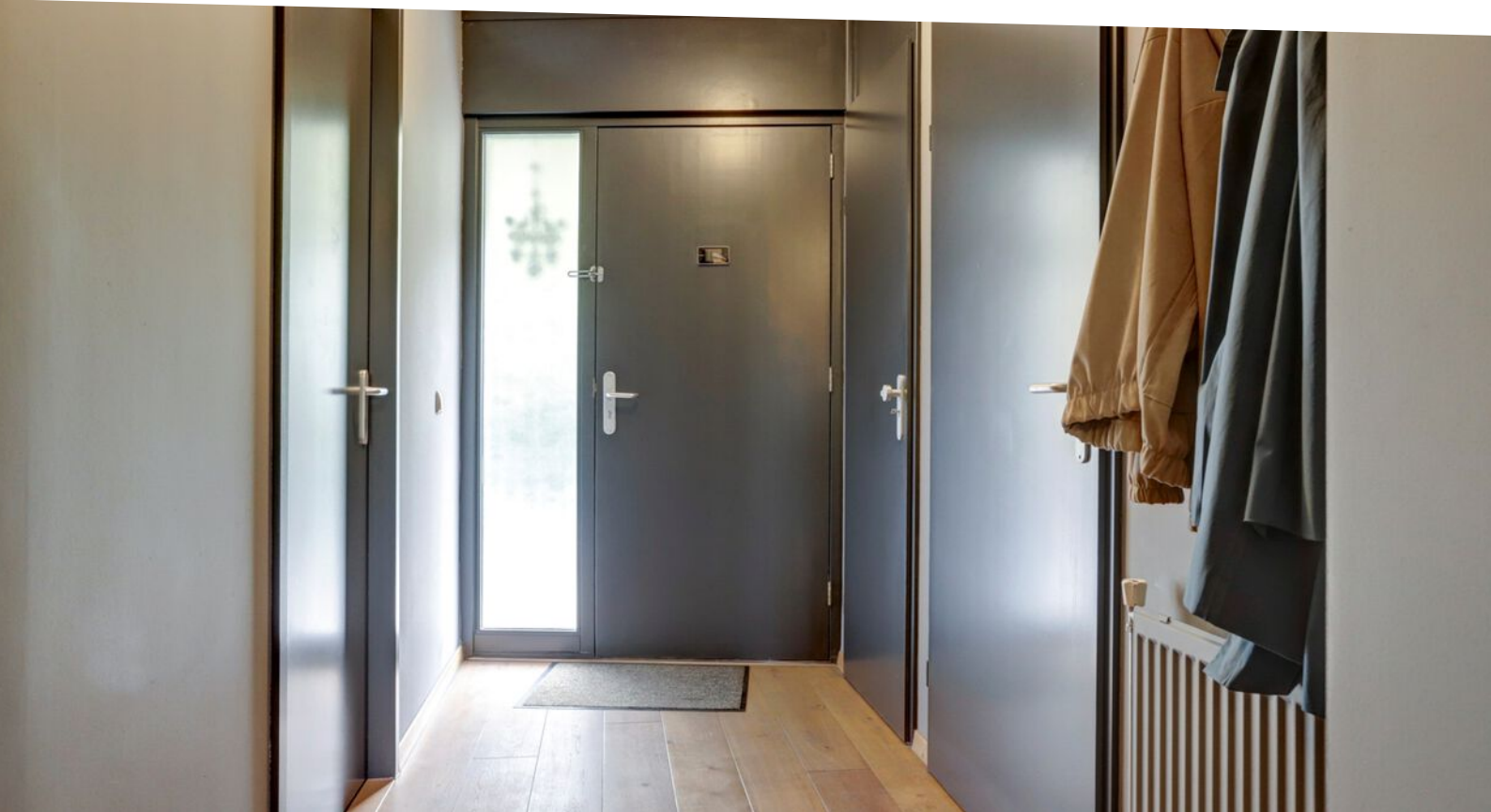

Omschrijving

Hierbij bieden wij u dit prachtige appartement aan gelegen in de Haagse Beemden op een rustige locatie. Het appartement is gelegen op de 3e woonlaag van het complex Residentie Gageldonck. Het complex ligt op een gunstige locatie wat betreft de uitvalswegen. Ook is er een overdekt winkelcentrum op loopafstand te bereiken.

Indeling

Het complex te betreden via een trap en er is tevens een rolstoellift aanwezig. In de entreehal zijn de brievenbussen etc. te vinden. het complex is voorzien van een lift. Via de galerij aan de achterkant van het complex bereikt u de toegang tot dit mooie appartement.

De hal van de woning geeft toegang tot de zeer ruime woonkamer met open keuken, 2 slaapkamers, badkamer, toilet en wasruimte/berging. De woonkamer is ruim van opzet waardoor u alle ruimte heeft om meerdere zithoeken te creëren. Vanuit de woonkamer bereikt u de fijne loggia. Deze is af te sluiten middels glazen schuifpanelen, hierdoor kunt u vele maanden van het jaar heerlijk vertoeven op deze ruime loggia. De mooie open keuken in een hoekopstelling is van alle gemakken voorzien. Zo is de keuken voorzien van 5-pits gasfornuis, vaatwasser, afzuigkap, koelkast en combi oven. Verder is de keuken voorzien van veel werk- en opbergruimte.

Het appartement heeft 2 slaapkamers. De slaapkamer aan de voorzijde van het complex grenst aan de loggia en de slaapkamer aan de achterzijde grenst aan de galerij.

De badkamer is eveneens van alle gemakken voorzien zoals een groot wastafelmeubel, toilet, ligbad en douchecabine. Er is vanuit de hal een extra apart toilet te vinden.

De wasruimte/bergruimte is voorzien van aansluitingen voor het witgoed. Hier is ook de cv ketel en de mechanische afzuigunit geplaatst.

Bij het appartement hoort nog een privé berging die te bereiken is via de begane grond. Ook is er een privé parkeerplaats in de parkeergarage.

Kenmerken:

- 105m² woonoppervlakte
- Privé berging van 9m²
- Privé parkeerplaats in de parkeergarage
- 2 slaapkamers
- Energielabel A+
- Toegankelijk voor minder validen
- VVE kosten: € 204,- per maand

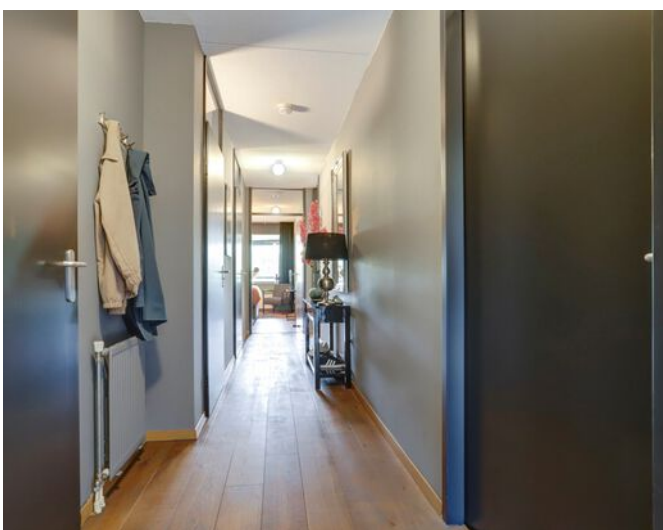
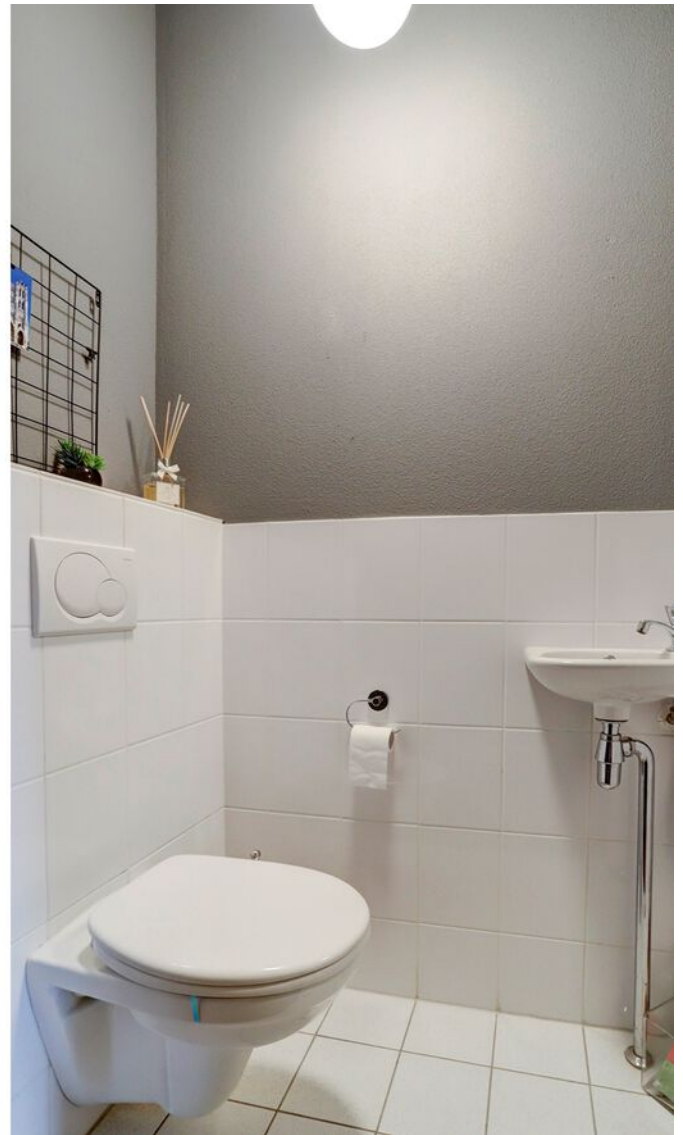













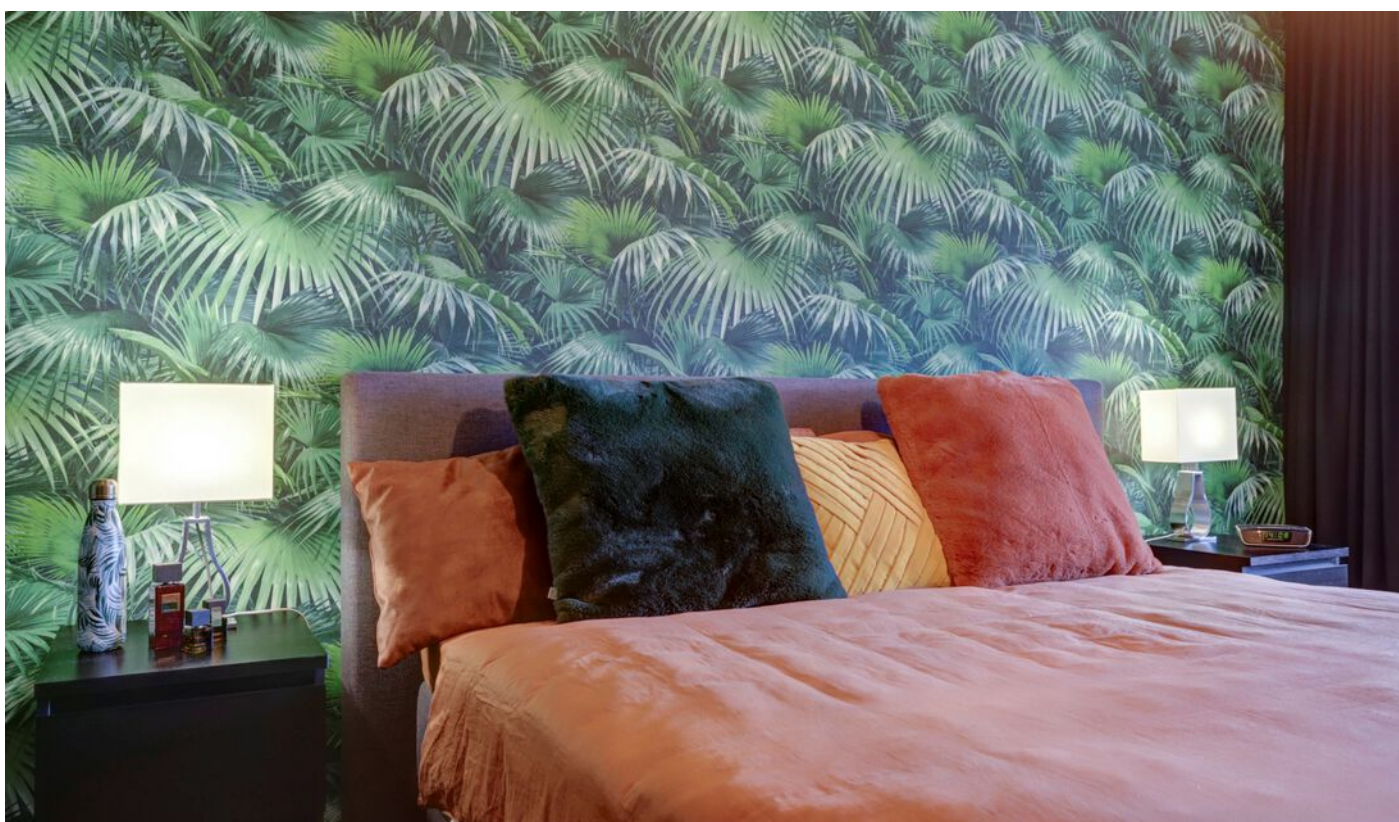









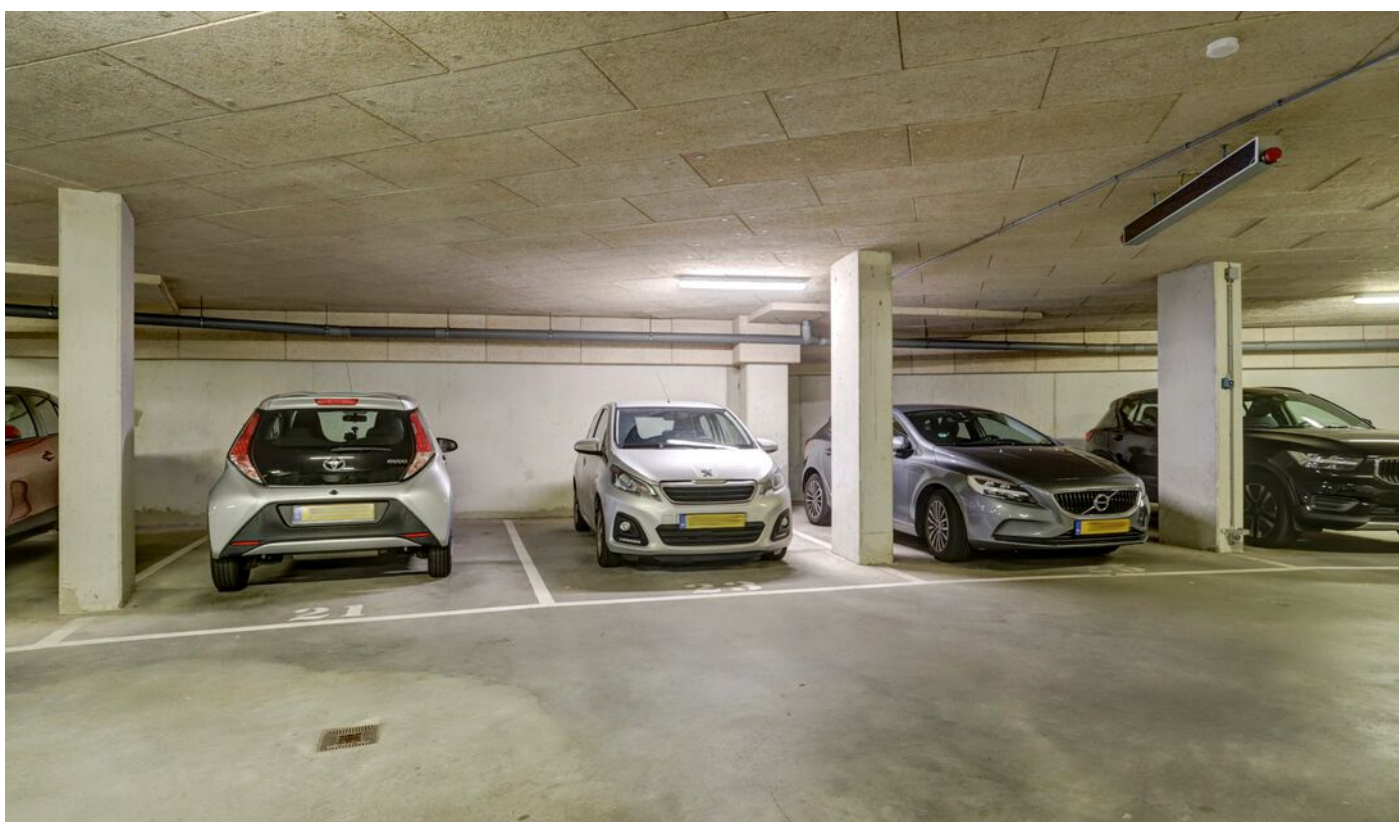
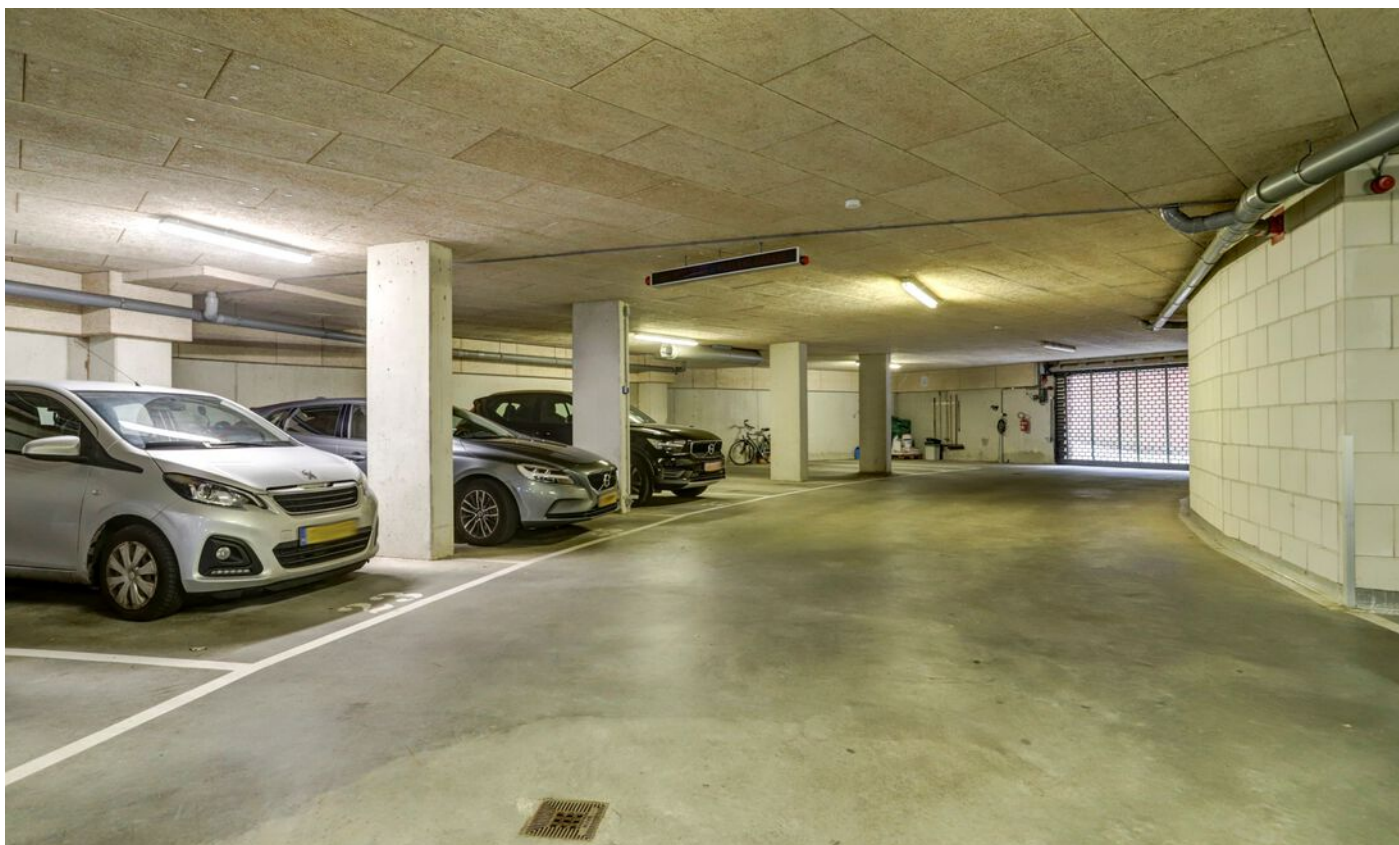





Plattegrond



Appartement

Berging

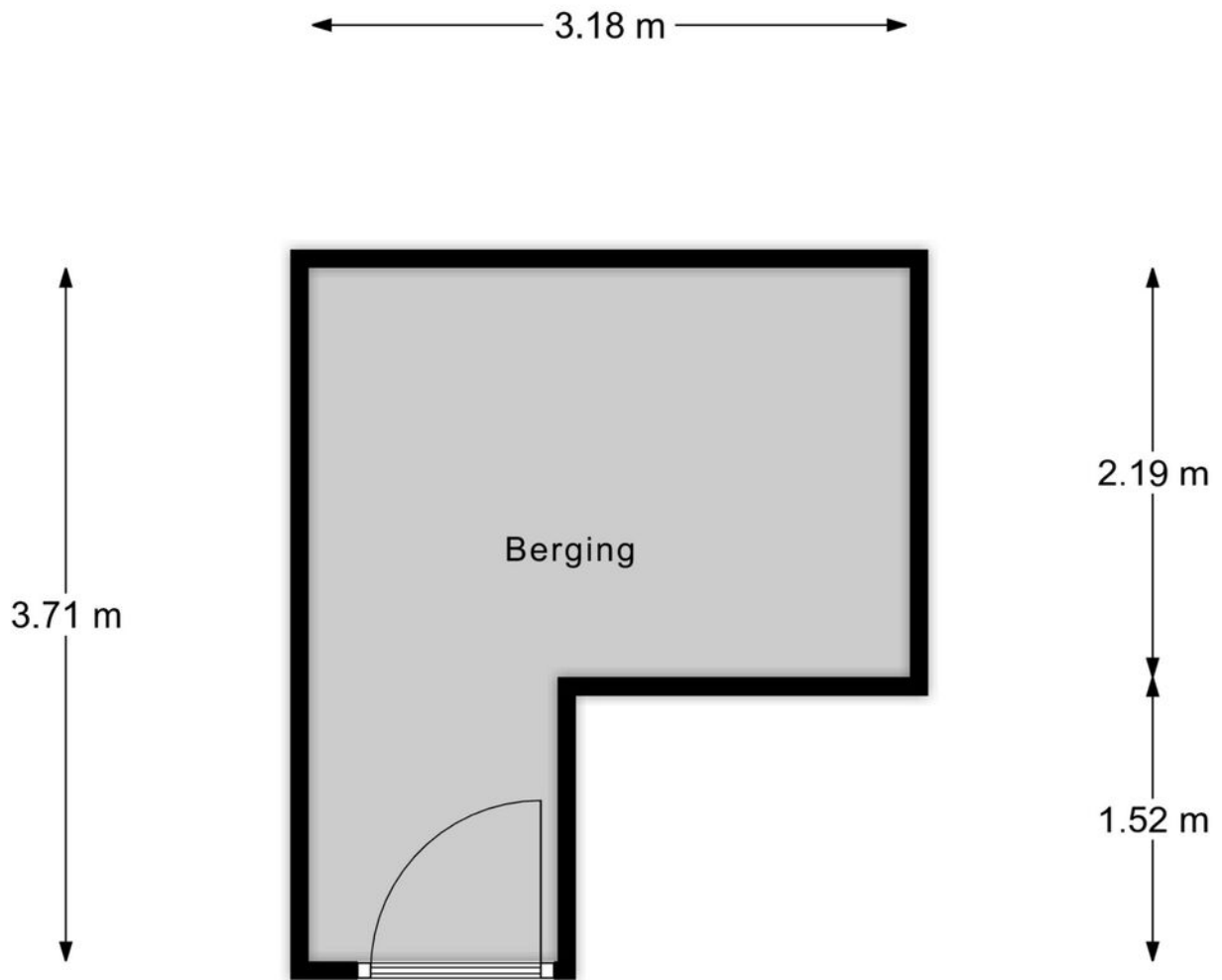

Berging

Bekijk deze woning online!

www.deheze23.nl

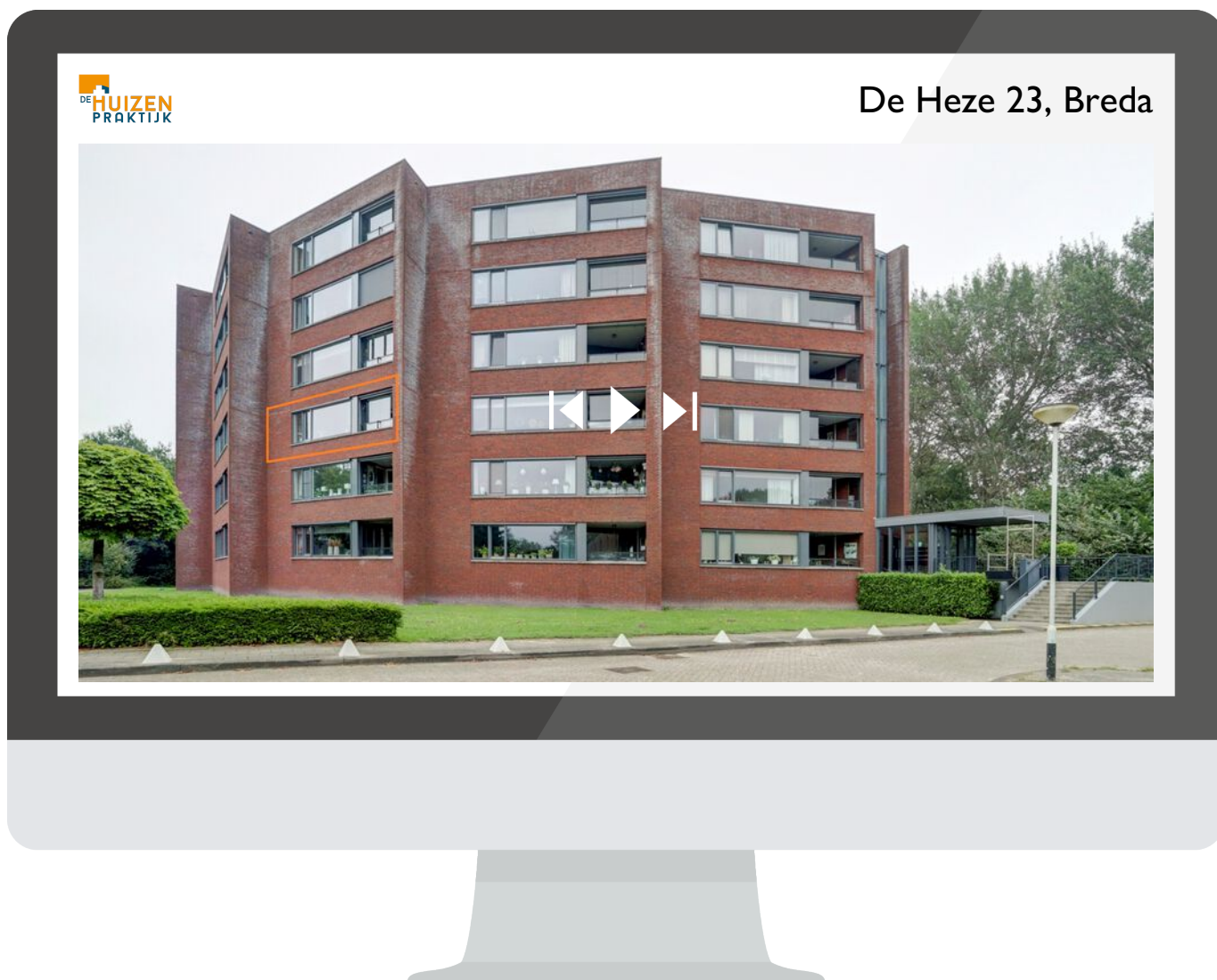

Scan deze code
en bekijk de woning
op je mobiel!



interesse

in deze mooie woning?

